

Exposé

LMC Sassino 470 K Etagenbetten Dusche 2024

24.990,- €

MwSt. ausweisbar

Fahrzeug



Grundriss

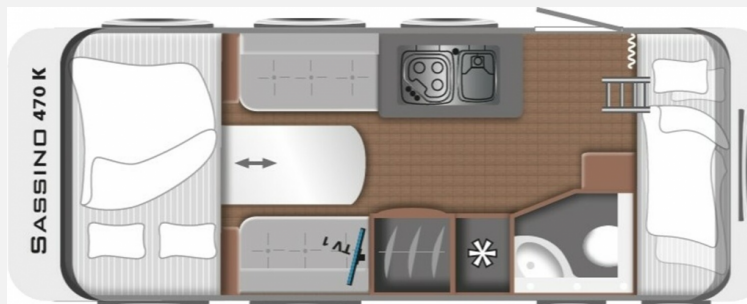

Technische Daten

|                                |   |
|--------------------------------|---|
| <b>Modell-/Baujahr</b>         | 2024  |
| <b>Anzahl der Achsen</b>       | 1   |
| <b>Anzahl Schlafplätze</b>     | 6   |
| <b>Gesamtlänge</b>             | 715 cm                                      |
| <b>Gesamtbreite</b>            | 213 cm                                      |
| <b>Höhe</b>                    | 261 cm                                      |
| <b>techn. zul. Gesamtmasse</b> | 1360 kg                                     |
| <b>Zuladung</b>                | 1309 kg                                     |
| <b>Infrastruktur</b>           | WC  |
| <b>Liegeflächen</b>            | double_couch (189x152)<br>bunk_bed (190x60) |
| <b>Heizung</b>                 | Umluft 3004 s                               |
| <b>Abwassertankvolumen</b>     | 25 l  |
| <b>Polster</b>                 | Silver Selection                            |
| <b>Farbe</b>                   | weiß  |
|                                | Mittelsitzgruppe                            |
|                                | Doppel-/franz. Bett, Etagenbett             |

### Sofort verfügbar!

Wir bieten einen neuen **LMC Sassino 470K** aus dem **Modelljahr 2024** an. Der LMC Sassino ist das Einsteigermodell für junge Paare und Familien. Clevere Lösungen und eine geschickte Aufteilung machen den schmalsten Wohnwagen im LMC Produktportfolio zu Ihrem verlässlichen und vertrauten Zuhause. Dazu verspricht dieses Einsteigermodell Wohnwagen-Neulingen großes Campingvergnügen zum kleinen Preis. Der Wohnwagen besitzt folgende **Ausstattung** :

- Auflastung auf 1.360 kg zulässiges Gesamtgewicht
- Ausstellfenster im Waschraum aus Milchglas
- Schiebefenster (Küche)
- Serviceklappe 1.000 x 420 mm vorne links
- Polsterstoff Silver Selection

### Sassino-Paket

- Abwassertank 25 Liter rollbar
- Reserveradhalterung im Flaschenkasten
- Frischwassertank 44 Liter
- Fliegenschutztür
- Therme für Warmwasserversorgung
- Umluftanlage 230 V
- Dachfenster
- Vorbereitung TV-Platz
- Zusätzliche Beleuchtung (Stromschiene inkl. Spots)
- Dachverstärkung Klimaanlage
- 2x USB-Steckdose für Stromschiene
- Tellerfüße für Kurbelstützen
- Stützrad mit Stützlastanzeige

### Dusch-Paket

- Duscharmatur
- Duschvorhang mit Schiene
- Duschwanneneinlage aus Holz
- Duschwanne

### Serienausstattung

- Betten Bug 189 x 152 cm
- Betten Mitte 188 x 122 cm
- Betten Heck 190 x 60 cm
- Anti-Schlängerkupplung
- Serviceklappe 1.000 x 420 mm vorne rechts
- Garagentür
- Seitenwände Hammerschlagblech
- Flaschenkastendeckel mit Aufsteller
- Automotive Heckleuchte
- Ausstellfenster mit Multifunktionsrollos inkl. Sichtschutz
- Ausstellfenster Heck 900 x 520 mm
- 12-Jahre Aufbau-Dichtheitsgarantie
- Etagenbetten ? Belastbarkeit 80 kg
- Winterrückenbelüftung

- Dreiflammkocher mit integrierter Spüle mit Glasabdeckung
- Schubladen mit Besteckeinsatz
- Heizung Umluft 3004 s
- Zentrale Abwasserführung
- Waschbecken
- Kassetten-Toilette
- Vorzeltleuchte LED
- Wohnraumbelichtung LED

Wir bei **Albers Mobile** sind Ihr Ansprechpartner für Reisemobile & Wohnwagen im schönen Münsterland.

Sie finden uns an der A43 in der Nähe von Münster/Westfalen direkt an der Autobahnausfahrt Nottuln neben McDonald's®.

Unser freundliches und kompetentes Verkaufsteam erreichen Sie unter der folgenden Telefonnummer: **02502/22994-10**

**Öffnungszeiten:**

Montag bis Freitag 09:00 - 17:30 Uhr

Samstag 09:00 - 13:00 Uhr

Sonntag 11:00 - 15:00 Uhr Schautag

Sie möchten Ihren Gebrauchten verkaufen? Gerne nehmen wir Ihr aktuelles Fahrzeug in Zahlung.

Auf Wunsch können wir Ihnen eine Finanzierung mit einer Laufzeit bis zu 180 Monaten und eine RMV Reisemobilversicherung anbieten.

Wir freuen uns auf Ihren Besuch!

Ihr Albers Mobile Team

Offizieller **Vertragshändler** für Challenger, Roller Team, Knaus, T[at]b, LMC, Sterckeman, Panama & VANTourer.

"Die im Internet gemachten Angaben sind unverbindliche Beschreibungen. Sie stellen keine zugesicherten Eigenschaften dar. Der Verkäufer haftet nicht für Datenübermittlungsfehler, Änderungen oder Eingabefehler. Irrtümer & Zwischenverkauf vorbehalten."

Irrtümer und Änderungen vorbehalten

**Ausstattung**

- Antischlingerkupplung
- GFK-Dach
- Standheizung Fahrerhaus
- 3-Flammkocher

Irrtümer und Änderungen vorbehalten

**Bilder**







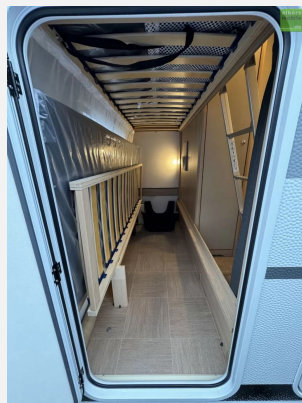
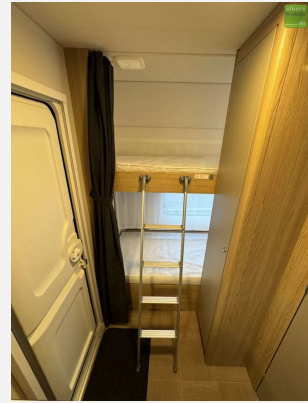





INTER CARAVANNING

Wir bei Albers Mobile sind Ihr Vertragshändler für Reisemobile und Wohnwagen im schönen Münsterland

albers mobile  
\_\_\_\_.de

Ihre Ansprechpartner



Frank Fürstenberg  
f.fuerstenberg@albersmobile.de



Janis Hacke  
j.hacke@albersmobile.de



Isabel Höning  
i.hoening@albersmobile.de

Challenge ROLLER TEAM LMC KNAUS FRODO terckeman PANAMA VAN TOURER

Albers Mobile GmbH  
Beisenbusch 5-7  
48301 Nottuln  
02502 / 22994 - 10

Öffnungszeiten  
Montag - Freitag 08:00 - 17:30 Uhr  
Samstag 09:00 - 13:00 Uhr  
Sonntag 11:00 - 15:00 Uhr Schautag

albers mobile  
\_\_\_\_.de



Challenge ROLLER TEAM LMC KNAUS FRODO terckeman PANAMA VAN TOURER

Sie finden uns an der A43 in der Nähe von Münster/Westfalen direkt an der Autobahnausfahrt Nottuln neben McDonalds®.  
Wir freuen uns auf Ihren Besuch!  
Ihr Albers Mobile Team

mobile.de

**Kundenbewertung**  
für Albers Mobile GmbH

★★★★★

Ihre Kunden bewerten Sie mit

**4,9**

28 Bewertungen seit 06/2020  
Stand 06/2022

Patricia Lobinger  
Geschäftsführerin mobile.de

**Verkäufer**

Albers Mobile GmbH  
Verkaufsteam  
Beisenbusch 5-7  
48301 Nottuln

☎ 02502 22994 10

✉ verkauf@albersmobile.de