Exposé

XGO Dynamic 22 P/1.Hand/Festbett/Markise/Klimaanlage

28.990,- €

Differenzbesteuerung gemäß §25a

Fahrzeug

Technische Daten

Leistung	103 KW / 140 PS
km Stand	142646 km
Umweltplakette	grün
Basisfahrzeug	Ford Transit 2,2l
Getriebe	Schaltgetriebe
Anzahl Schlafplätze	2
Gesamtlänge	648 cm
Gesamtbreite	224 cm
Höhe	282 cm
Aufbauart	Teilintegriert
techn. zul. Gesamtmasse	3500 kg
Infrastruktur	Küche
Kraftstoff	Diesel
Vorbesitzer	1
	Mittelsitzgruppe

Beschreibung

* **Telefon: +49 (0) 2224 / 90 100 61**
- **Ansprechpartner: Hr. Pak, Hr. Sagenschneider, Hr. Maru, Hr. Özdemir**
- **Ford Transit 2,2l TDCI 140 PS**
- **XGO Dynamic 22 P**
- **1.Hand**
- **Festbett**
- **Markise**
- **Fahrerhaus Klimaanlage**
- Sofort Verfügbar!!
- Zul.Gesamtgewicht 3,50 t
- Leergewicht 2,70 t
- Länge 6,48 m
- Breite 2,24 m
- Höhe 2,82 m
- Markise
- Seitenstaufach
- glatte AH
- geteilte ASP
- 3er Flammenkocher
- 2 Schlafplätze
- 6 Sitzplätze
- Fahrerhaus Klimaanlage
- Truma Umluft
- Tempomat
- Fahrer und Beifahrer Airbag
- Servo
- 4er Dinette
- ABS
- elek. FH
- 3Pkt. Gurte
- **Günstige Finanzierungmöglichkeit (Fragen Sie nach unseren günstigen Konditionen)**
- **OHNE GEWÄHRLEISTUNG (Verkauf nur an Händler, Gewerbetreibende und Export)EXPORTSERVICE**
- **WOHNMOBILPARK - ANKAUF**
- **Bieten SIE uns IHR altes WOHNMOBIL kostenlos telefonisch an unter:**
- **0800 - 186 00 00 (bundesweit gebührenfrei)**
- **Irrtümer / Änderungen / Zwischenverkauf vorbehalten**

- Servolenkung, Tempomat
- Markise
- Klimaanlage

Ausstattung

Bilder

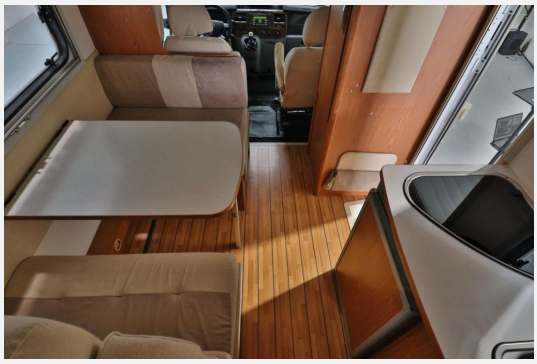

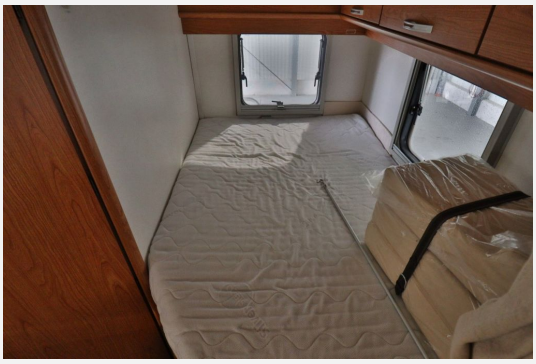

Verkäufer

Wohnmobilpark GmbH
Herr Frank Bungert
Vogelsbitze 3-9
53604 Bad Honnef

☎ 02224 9010061

✉ webmaster@wohnmobilpark.com