Exposé

Weinsberg CaraSuite 650 MF

69.850,- €

MwSt. ausweisbar

Fahrzeug



Technische Daten

Interne ID	TGW26004
Modell-/Baujahr	2026
Erstzulassung	04/2026
TÜV	04/2029
Leistung	103 KW / 140 PS
Basisfahrzeug	Fiat Ducato
Motordetails	FIAT 103 kW / 140 PS Automatik
Getriebe	Automatik
Anzahl Schlafplätze	4
Gesamtlänge	699 cm
Gesamtbreite	232 cm
Höhe	305 cm
Aufbauart	Teilintegriert
Masse in fahrber. Zustand	3080 kg
techn. zul. Gesamtmasse	3500 kg
Zuladung	420 kg
Sitze mit Gurt	4
Radstand	380 cm
Anhängerlast (gebremst)	2000 kg
Kraftstoff	Diesel
Heizung	Truma Combi 6
Kühlschrankvolumen	133.00 l
Wasservorrat	100 l
Abwassertankvolumen	95 l
Batterie	80.00 Ah
Polster	FIFTY SHADES
Steckdosen 230V	6
	Doppel-/franz. Bett, Alkoven/Hubbett

Beschreibung

- Einstiegstufe elektrisch
- Fahrradträger für 4 Räder, Heck: THULE ELITE G2
- Ausstellfenster Hutze, mit Insektenschutz und Verdunklung (Bug)
- Rahmenfenster SEITZ S7
- Aufbautür: WEINSBERG PREMIUM
- Chassis in Lackierung: Lanzarote Grey
- Kraftstofftank 90 Liter
- Elektrische Parkbremse
- 8-Stufen-Wandlerautomatik
- Care-Drive-Paket - Advance (Adaptiver Tempomat > 30 km/h, Reifendruckkontrollsystem, Safety Pack FIAT)
- Styling-Paket I (Lenkrad und Schaltknauf in Techno-Lederausführung, Instrumententafel im Techno-Design (Alu), Nebelscheinwerfer mit Abbiegelicht, 16" Bereifung, Leichtmetallfelgen für Serienbereifung, Frontstoßfänger in Wagenfarbe lackiert, Spoilerlippen (skid-plate), Chassis in Lackierung: Lanzarote Grey)
- Media-Paket 6,8"
- WEINSBERG Smart-Paket I (Stimmungsvolle Ambientebeleuchtung, Dachhaube (Hebe-Kipp) 70 x 50 cm, mit Insektenschutz und Verdunklung (Bug), Front- und Seitenscheibenverdunklung, Hochwertige Passform-Sitzbezüge für Fahrerhaussitze im WEINSBERG Wohnwelt-Design, Isolierhaube Abwassertank, beheizbar)
- USB-Steckdose (1 Stück), im Heck
- TRUMA DuoControl CS (inkl. Gasfilter)
- Gaswarner
- Markise 405 x 250 cm, weiß
- Bettverbreiterung im Fußbereich, bei F-Bett-Grundrissen
- Rauchmelder
- Hubbett mit hochwertiger Hubmechanik
- Kunstleder: FIFTY SHADES
- ISOFIX-System (2 Kindersitze)
- Klimaanlage DOMETIC FJX
- Gebrauchtfahrzeug! Trotz aller Mühe und Sorgfalt, sind Fehler in dieser spezifischen Fahrzeugbeschreibung nicht ausgeschlossen. Die Beschreibung dient lediglich der allgemeinen Identifizierung des Wagens und stellt keinen Vertragsbestandteil im rechtlichen Sinne dar. Ausschlaggebend sind einzig und allein die Vereinbarungen im Kaufvertrag. Den genauen Ausstattungsumfang erhalten Sie von Ihrem Verkaufsberater vor Ort.

Ausstattung

- Lederausstattung
- Abstandstempomat, Servolenkung, Tempomat, Multifunktionslenkrad, Rußpartikelfilter
- Fahrradträger, GFK-Dach, Markise
- WC
- Radio, DAB Radio, Android Auto, Apple CarPlay, Rückfahrkamera
- Isofix

Bilder



























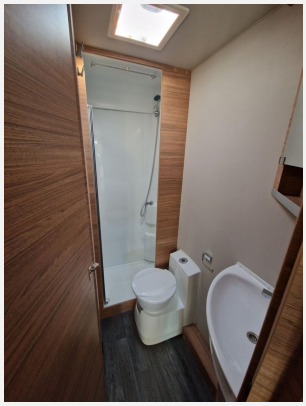



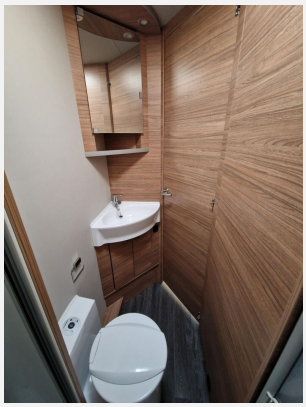







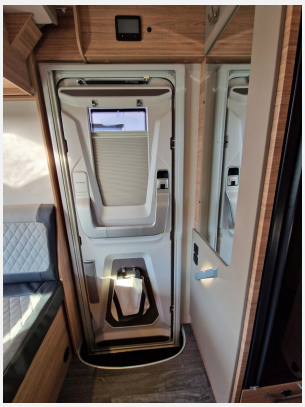







Verkäufer

Veregge & Welz GmbH
Verkaufs - Team
Gewerbepark 14
49143 Bissendorf

✉ verkauf@veregge-welz.de