Exposé

LMC Style 490 K Etagenbetten Grey Line

27.880,- €

MwSt. ausweisbar

Fahrzeug



Grundriss



Technische Daten

Modell-/Baujahr	2027, 11/2026
Verfügbarkeit in	3 Tagen ab Bestellung
Anzahl der Achsen	1
Anzahl Schlafplätze	5
Gesamtlänge	716 cm
Gesamtbreite	233 cm
Höhe	259 cm
Innenhöhe	198 cm
Umlaufmaß	990 cm
Aufbaulänge	598 cm
Masse in fahrber. Zustand	1183.1 kg
techn. zul. Gesamtmasse	1360 kg
Liegeflächen	Bug (135x208) Seite (86 x 194) Aufstelldach (133x234(opt.)) Etagenbett (81/74 x 212/208)
Farbe	weiß
	Doppelbett vorn, Sitzumbaubett

Beschreibung

Ab sofort können wir einen LMC 490K Grey Line anbieten .

Ausstattung

- **Ausstattungsvorteil** (TV-Vorbereitung (1x12V Steckdose, 2x Antennenkabel SAT/TV), Insektenschutztür in Aufbautür, LED-Ambientebeleuchtung, Therme für Warmwasserversorgung 5 l (Warmwassermischbatterie enthalten), Umluftanlage für Gasheizung, Eingangstür mit Fenster inkl. Verdunklungsrollo, einteilig inkl. Abfalleimer, Abwassertank 25 l rollbar, 2x USB-Steckdose für Stromschiene, Vorbereitung für Klimaanlage inkl. Dachverstärkung, Stützrad mit integrierter manueller Stützlastanzeige, Stabilformstützen inkl. Tellerfüßen, Deichselabdeckung, Dachhaube Klarglas 700 x 500 mm inkl. Verdunklungsrollo und Insektenschutz, Beleuchtete Kantenleiste (Vorzeltseite))
- **Dusch-Paket** (Duscharmatur, Duschvorhang mit Schiene, Duschwanneneinlage aus Holz, Duschwanne)
- Premium-Chassis, Schräglenkerachse, Anti-Schlingerkupplung (für 100 km/h-Zulassung erforderlich), Stoßdämpfer (für 100 km/h-Zulassung erforderlich), Pannenset, Stahlfelge inkl. Radnabendeckel mit Sommerreifen
- Zul. Gesamtgewicht 1.700 kg bei 1.700 kg Chassis - Chassiswechsel
- Automotive Heckleuchte, Dachhaube Klarglas 400 x 400 mm (Schlafen) inkl. Verdunklungsrollo und Insektenschutz, Dritte Bremsleuchte, Flaschenkastendeckel mit Gasdruckfeder, Dachhaube Klarglas 400 x 400 mm (Wohnbereich) inkl. Verdunklungsrollo und Insektenschutz, Dachhaube 280 x 280 mm (Bad) inkl. Insektenschutz, Ausstellfenster inkl. Verdunklungsrollo und Insektenschutz, Seitenwände Hammerschlagblech, Serviceklappe 1.000 x 420 mm Beifahrerseite vorne, Garagentür, Dachhaube Klarglas 280 x 280 mm (Kinderzimmer) inkl. Verdunklungsrollo und Insektenschutz, Ausstellfenster Heck 900 x 520 mm inkl. Verdunklungsrollo und Insektenschutz, Ausstellfenster Bad (Milchglas) inkl. Verdunklungsrollo und Insektenschutz
- Möbelbau und hinterlüftete Polster und Matratzen für optimale Luftzirkulation, Gasdruckaufsteller an Federleistenrahmen der Festbetten, Ablageschrank Bad, Garderobenhaken, Spiegel im Bad, Kaltschaummatratze 100mm in Einzel- und Doppelbetten inkl. Federleistenrahmen, Waschbeckenunterschrank mit Tür, Kaltschaummatratze 80mm in Etagenbetten inkl. Federleistenrahmen, Etagenbetten (Belastbarkeit 80 kg) mit jeweils eigenem Fenster, Grey Line Design: Dekor Light Grey anstelle Salbei, Grey Line Schriftzug und Stickerei im Polster, Polster Style Fenit
- Schublade mit Besteckeinsatz, Schubladen mit Selbsteinzug und Softclose, Kompressorkühlschrank 153 l mit Eisfach, Dreiflammenkocher mit integrierter Spüle und geteilter Glasabdeckung
- Zentrale Abwasserführung, Kassetten-Toilette, Modernes Waschbecken im Bad
- LMC Home Vorbereitung – Schnittstelle für die LMC Home App, um Füllstände und Fahrzeuginfos per Smartphone einzusehen
- Stromeinspeisung Seitenwand, Rauchmelder, Lesespots in Sitzgruppe und Bett, CEE-Außenanschluss für 230 V mit FI-Schalter und Ladegerät, Gasflaschenkasten (für 2x 11 kg), Gasregler 30 mbar mit Gasschlauch (mit länderspezifischem Adapter), Umformer 400 W – sorgt bei Landstromanschluss für die 12-V-Versorgung aller Bordgeräte, LED-Innenbeleuchtung
- Gas Heizung 3 kW
- GFK-Bug, -Dach und -Heck, Unterboden mit Hochleistungs XPS-Schaum und GFK, 12-Jahre Aufbau-Dichtheitsgarantie (bei jährlicher Prüfung)

Bilder

























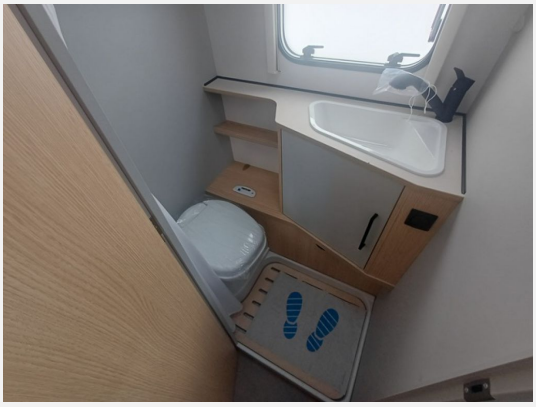

















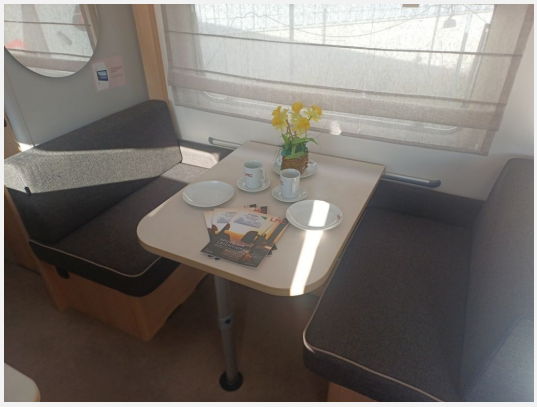









Verkäufer

Schönleber Mobile-Freizeit
Herr T. Schönleber
Eichenried 8
72587 Römerstein-Donnstetten

✉ info@schoenleber-mobile-freizeit.de