Exposé

Niesmann + Bischoff ISmove 7.3-Dachklima-Dieselhzg-Lithium-Solar-1.H

129.990,- €

Differenzbesteuerung gemäß §25a

Fahrzeug



Technische Daten

Anzahl der Achsen	2
Leistung	103 KW / 140 PS
km Stand	25034 km
Umweltplakette	grün
Schadstoffklasse/-norm	Euro 6
Basisfahrzeug	Fiat
Getriebe	Automatik
Antriebsart	Frontantrieb
Anzahl Schlafplätze	2
Gesamtlänge	730 cm
Gesamtbreite	228 cm
Höhe	297 cm
Innenhöhe	195 cm
Aufbauart	Integriert
techn. zul. Gesamtmasse	3500 kg
Infrastruktur	Küche
Sitze mit Gurt	2
Anhängerlast (gebremst)	2000 kg
Anhängerlast (ungebremst)	750 kg
Kraftstoff	Diesel
Vorbesitzer	1
Farbe	weiß
	Seitensitzgruppe
	Doppel-/franz. Bett, Doppelbett hinten

Beschreibung

Niesmann Bischoff I Smove 7.3 F (Festbett hinten)
7,30 m Länge
Zul Gesamtgewicht 3500 KG
Gewogenes Gewicht 3050 KG
1. Hand - Kein Mietfahrzeug
103 KW´140 PS
Automatikgetriebe
Standklimaanlage (Dachklima)
LED Scheinwerfer Abblendlicht und Fernlicht
Nichtraucher
Keine Tiere mitgeführt
ABS
ESP
Solaranlage
Heckgarage
Klimatisierung (Klimaanlage)
Navigationssystem
2 x TV mit automatischer Sat Anlage
Tempomat
WC
Rückfahrkamera
Zentralverriegelung
Servolenkung
Separate Dusche
Festbett
Scheckheftgepflegt
Herstellergarantie (Bedingungen der Fiat AG und Niesmann Bischoff)
Truma Diesel-Elektro 6D / E Heizung
CP-Comfort Paket
MMP-Multimedia Paket 2 TV
Premium Küchenzeile Clou Line Design
Akzentdesign Maxi Carbon Optik
Individualisierung mit Dekorfolie Carbon Optik
Chromteile außen beschichtet in schwarz matt
Grand Cru 7 Breeze Oak (Eiche hell)
Kraftstofftank 90 l
Teppichboden im Fahrerhaus
Zusätzliche Garagenklappe auf Fahrerseite
Windschutzscheibe beheizbar
Gasanschluß in Seitenwand
Truma Duo Control CS Gasströmungswächter Gasfilter
Außendusche
Dachklimaanlage
2 X 150Ah Lithium Batterien
Ladebooster
Solaranlage 2 x 110 W
Steckdose 230 V in Garage
Automatische SAT Anlage TWIN
2.TV im Schlafraum
Allwetterreifen
LED Tagfahrlicht
LED Abblendlicht
Abwassertank beheizt
Elektrische Spiegel beheizt

Persönliche Beratung und Service:
Da uns täglich zahlreiche Anfragen erreichen, können wir ausführliche Beratungen leider nicht schriftlich

beantworten. Um Ihr Anliegen individuell und effizient zu klären, bitten wir Sie, uns telefonisch zu kontaktieren. Wir beraten Sie gerne persönlich und freuen uns auf Ihren Anruf. Vielen Dank für Ihr Verständnis.

Finanzierung:
Über Creditplus.de möglich. Suchen Sie sich dort Ihre Wunschfinanzierung aus.

Garantie: Optionale Wohnmobil-Garantie der Intec AG ab 325 €/Jahr.

Zusatzleistungen: Ankauf/Inzahlungnahme von Wohnmobilen sowie Hilfe bei Kurz- und Ausfuhrkennzeichen und Zollabwicklung.
Sprachen: Deutsch und Englisch.

Wichtige Kauf- und Rechtshinweise:
Ausstattung: Wurde automatisch per VIN (Fahrgestellnummer) ermittelt. Fehler sind möglich, daher Ausstattung vor Ort selbst prüfen.
Rechtliches: Alle Angaben ohne Gewähr. Irrtümer, Fehler und Zwischenverkauf vorbehalten; die Beschreibung ist kein rechtsverbindlicher Vertrag beziehungsweise keine Gewährleistung.
Besichtigung & Kontakt:

Öffnungszeiten: Nur nach vorheriger Terminvereinbarung (Mo–Fr & Sa). Das Büro ist nicht durchgehend besetzt.

Wichtiger Hinweis: Das Gelände ist gesichert und nicht frei zugänglich. Vor der Anfahrt unbedingt telefonisch oder per Mail die Verfügbarkeit prüfen und einen Termin vereinbaren.

Kontakt: 0 15 11 – 444 28 28 — info@autohaus-harbrecht.de

Ausstattung

- Tempomat, Lederlenkrad, Rußpartikelfilter, ABS, Zentralverriegelung, Multifunktionslenkrad, ESP, Servolenkung
- getönte Scheiben, Heckgarage
- Klimaautomatik, Standheizung Fahrerhaus, Standklimaanlage, Dieselheizung, Heizung elektrisch
- Warmwasser, Dusche separat
- Rückfahrkamera, Radio, DAB Radio, SAT-Anlage, WLAN Hotspot, Navigationssystem, TV
- Solaranlage
- Scheckheft gepflegt

Bilder















































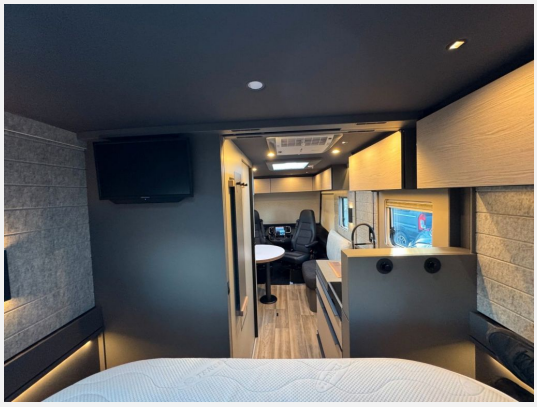


















FIAT


Vor Fahrtantritt Sitze
in Fahrtrichtung verriegeln!


Wohnmobil Center











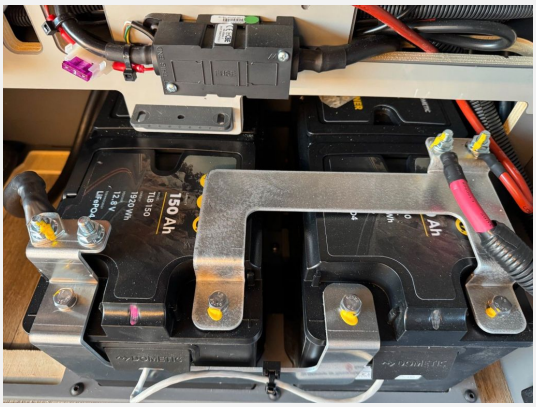
150 Ah

Verkäufer

Autohaus Harbrecht GmbH & Co KG
Herr Heiko Pods
Schierbroker Mühlenweg 11
27777 Ganderkesee

✉ harbrecht@autohaus-harbrecht.de