Exposé

Weinsberg CaraSuite 650 MEG [SPICY] +ABVERKAUF+

59.850,- €

MwSt. ausweisbar

Fahrzeug



Technische Daten

Gebrauchtfahrzeug	mit Garantie
Anzahl der Achsen	2
Leistung	103 KW / 140 PS
km Stand	20000 km
Umweltplakette	grün
Schadstoffklasse/-norm	Euro 6e
Basisfahrzeug	FIAT Ducato
Getriebe	Automatik
Antriebsart	Frontantrieb
Anzahl Schlafplätze	4
Gesamtlänge	699 cm
Gesamtbreite	232 cm
Höhe	294 cm
Aufbauart	Teilintegriert
techn. zul. Gesamtmasse	3500 kg
Infrastruktur	Küche
Kraftstoff	Diesel
Vorbesitzer	1
Farbe	grau
	TÜV neu
	Seitensitzgruppe
	Einzelbett, Hubbett

Beschreibung

Modelljahr: 2026
Bezüge: Turin
Chassis: FIAT Ducato
SONDERAUSSTATTUNG

- Rahmenfenster SEITZ S7
- Aufbautuer: PREMIUM
- FIAT Ducato 3.500 kg (140 PS)Euro 6e-bis
- Care-Drive-Paket - Advance
- Styling-Paket I
- Paket RentProFleet Weinsberg CaraSuite: 8-Stufen-Wandlerautomatik, Fahrradhalter f. 4 Fahrräder (Heck), Media-Paket 6,8", Einstiegsstufe elektrisch, Möbelverriegelungen in Metall statt Kunststoff, ISOFIX - Befestigungssystem für Kindersitze, Rauchmelder, Gasmelder, Markise 405 cm x 250 cm, Sturmleine für Markise)
- WEINSBERG Smart-Paket I
- TV-Halter
- 27" SMART TV-Geraet mit HD-Tuner
- TRUMA MonoControl CS (inkl. Gasfilter)
- Hubbett mit hochwertiger Hubmechanik
- Betterweiterung zur Liegewiese
- Lithium (LiFePO4)-Bordbatterie
- Klima DOMETIC FJX4 2200 weiß
- TUEV und F.Brief
- GRP-WRM (Bereitstellungspaket CCN - Frachtkosten + Zulassungsdokumente + Übergabedurchsicht)

WEINSBERG CaraSuite 650 MEG – Modelljahr 2026
Ehemaliges Mietfahrzeug mit Einzelbetten, zusätzlichem Hubbett, Automatik und Dachklimaanlage.
Aufpreispflichtige Zusatzausstattung ab Werk
• FIAT Ducato mit 103 kW / 140 PS• 8-Stufen-Wandlerautomatik• Rahmenfenster SEITZ S7• Aufbautür WEINSBERG PREMIUM• Care-Drive-Paket Advance• Styling-Paket I mit Lackierung Lanzarote Grey• RentProFleet-Paket CaraSuite• WEINSBERG Smart-Paket I• 27"-Smart-TV mit HD-Tuner• TV-Halter• TRUMA MonoControl CS inklusive Gasfilter• Hubbett mit hochwertiger Hubmechanik• Betterweiterung der Einzelbetten zur Liegewiese• LiFePO4-Lithium-Bordbatterie anstelle der Serienbatterie• DOMETIC-FJX-Dachklimaanlage
Serienausstattung ab Werk
TRUMA Combi 6 Gasheizung mit integriertem 10-l-Warmwasserboiler und TRUMA iNet X Master - manuelle Fahrerhausklimaanlage - drehbare Fahrerhaussitze mit Armlehnen - Fahrer- und Beifahrerairbag - ABS, ESP und Berganfahrhilfe - Traction Plus mit Bergabfahrhilfe - Seitenwindassistent - elektrisch einstellbare und beheizbare Außenspiegel - Allwetterbereifung.
GFK-Dach - Insektenschutztür - WEINSBERG Easy-Travel-Box - Heckgarage mit beidseitigen Türen - Ausstellfenster hinten links - LED-Heckleuchten - Vorzeltleuchte mit Bewegungsmelder - Möbeldekor Tiberino - Polster TURIN - EvoPore-HRC-Matratzen in den Einzelbetten - Sitzgruppe mit Tischverlängerung - 3-Flammen-Kocher und Edelstahlspüle - klappbare Küchenarbeitsplattenverlängerung - AES-Kühlschrank - Duschraum mit Duschtür - drehbare DOMETIC-Kassettentoilette - LED-Innenbeleuchtung - Ladebooster.
Details enthaltene Pakete
Motorisierung: FIAT Ducato mit 103 kW / 140 PS - Frontantrieb - Euro 6e-bis - 3.500 kg zulässige Gesamtmasse.
8-Stufen-Wandlerautomatik: Acht Fahrstufen - 16"-Bereifung - verstärkte Achsen und Bremsanlage.
RentProFleet-Paket CaraSuite: 8-Stufen-Wandlerautomatik - Heckträger für vier Fahrräder - Media-Paket 6,8" - elektrische Einstiegsstufe - Möbelverriegelungen aus Metall - ISOFIX für zwei Kindersitze - Rauchmelder - Gasmelder - weiße Markise 405 × 250 cm - Sturmleine im WEINSBERG-Design - Aufkleber-Set für Mietfahrzeuge.
WEINSBERG Smart-Paket I: Ambientebeleuchtung - Hebe-Kipp-Dachhaube 70 × 50 cm im Bug mit Insektenschutz und Verdunklung - Fahrerhausverdunklung für Front- und Seitenscheiben - Passform-Sitzbezüge im Wohnwelt-Design - beheizbare Isolierhaube für den Abwassertank.
Styling-Paket I: Lenkrad und Schaltknauf in Techno-Leder - Instrumententafel im Techno-Design - Nebelscheinwerfer mit Abbiegelicht - 16"-Leichtmetallräder - Frontstoßfänger in Wagenfarbe - Spoilerlippen - Lackierung Lanzarote Grey.

Care-Drive-Paket Advance: Adaptiver Tempomat > 30 km/h - Reifendruckkontrollsystem - Safety Pack FIAT.
Technische Daten
• Außenmaße L × B × H: 699 × 232 × 294 cm; Höhe ohne zusätzliche Dachklimaanlage• Innenbreite / Innenhöhe: 218 / 215 cm• Zulässige Gesamtmasse: 3.500 kg• 4 zugelassene Sitzplätze / 4 Schlafplätze• Anhängelast laut Modellunterlagen: 2.000 kg• Zulässiges Zuggesamtgewicht: 5.500 kg• Aufbautür B × H: 70 × 195 cm• Wandstärken Seitenwand / Dach / Boden: 31 / 31 / 50 mm• Heckbetten laut Modellkonfiguration: 200 × 92 cm• Hubbett: 196 × 142 cm• Frischwasser: 100 l, Fahrbefüllung 10 l• Abwasser: 95 l, mit beheizbarer Isolierhaube• Kühlschrank: 142 l

*abweichende Sonderausstattung zu [SPICY]: elektrische Parkbremse, Kraftstofftank 90 l, Ausstellfenster Hutze mit Insektenschutz und Verdunkelung (Bug), Sonderbeklebung [SPICY], Polster Malabar, Markise schwarz.

Ausstattung

- Abstandstempomat, Lederlenkrad, Rußpartikelfilter, ABS, Zentralverriegelung, Regensensor, Spurhalteassistent, Reifendrucksensoren, Multifunktionslenkrad, ESP, Servolenkung, Notbremsassistent
- Fahrradträger, Markise, Heckgarage
- Klimaanlage, Standklimaanlage, Gasheizung
- Warmwasser, Dusche separat
- Rückfahrkamera, Radio, DAB Radio, Navigationssystem, TV
- Lichtsensor

Bilder






















SET+
CANC
LIM
RES
SET−


DAB
12:48





























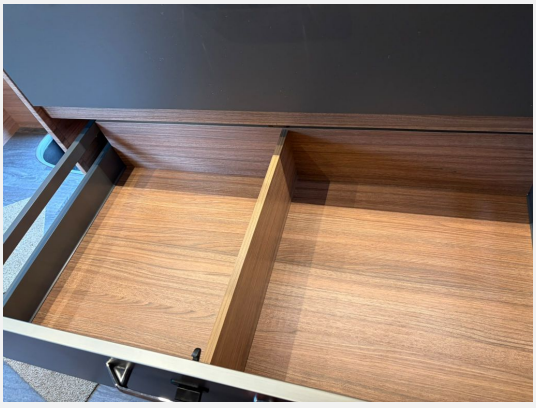



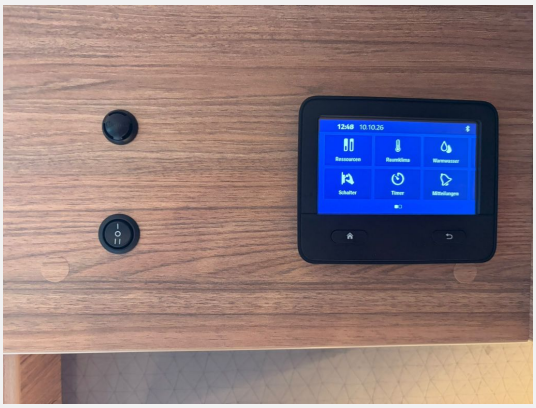









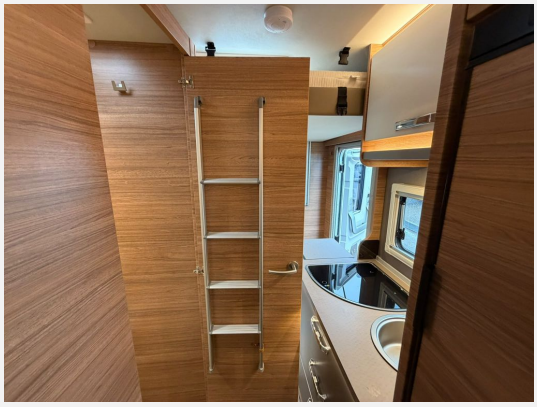











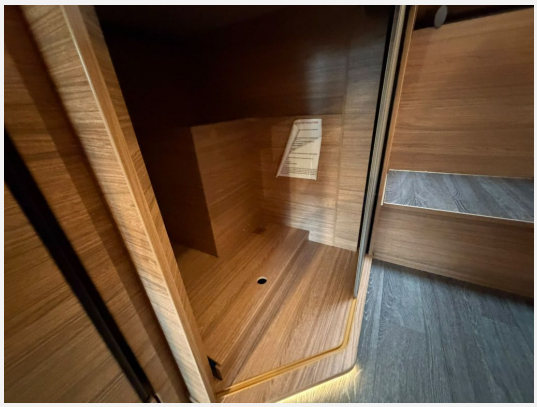



Verkäufer

Caravan Center Nord -Heide
Verkauf Fahrzeuge
Blauer Lappen 1+12
25746 Lohe-Rickelshof

✉ caraworld@caravan-center-nord.dealerdesk.de