Exposé

Adria TWIN Edition 640 SLB MJ2027

78.850,- €

MwSt. ausweisbar

Fahrzeug



Technische Daten

Anzahl der Achsen	2
Leistung	118 KW / 160 PS
Umweltplakette	grün
Schadstoffklasse/-norm	Euro 6e
Basisfahrzeug	Fiat Ducato Maxi
Getriebe	Automatik
Antriebsart	Frontantrieb
Anzahl Schlafplätze	2
Gesamtlänge	636 cm
Gesamtbreite	205 cm
Höhe	259 cm
Aufbauart	Campervan
techn. zul. Gesamtmasse	3500 kg
Infrastruktur	Küche
Kraftstoff	Diesel
Farbe	grau
	Seitensitzgruppe
	Einzelbett

Beschreibung

Modelljahr: 2027
Bezüge: Arno
Chassis: FIAT Ducato MAXI
SONDERAUSSTATTUNG

- SERIENMÄSSIGE AUSSTATTUNGEN (TWIN) (1): Polster "Arno", Airbag Fahrer+Beifahrer, ABS, ASR, ESP, Notbrems-Assistent, Spurhalte-;Assistent, Aufmerksamkeits-Assistent, Verkehrszeichenerkennung, Hillholder, Traction+, Tempomat, Funk-Zentralverriegelung, Außenspiegel elektrisch verstell- und beheizbar, Fensterheber Fahrerhaus elektrisch, Isofix-Befestigung Rückbank (1 stück), Stopp-Start- Automatik, Reifen-Reparaturset
- SERIENMÄSSIGE AUSSTATTUNGEN (TWIN) (2): dreh- und höhenverstellbare Komfort-Fahrerhaus-Sitze mit Armlehnen im Wohnraumdesign, Tagfahrlicht, Stopper an Schiebetür, Fenster seitlich im Schlafraum (nur bei 600slb/640sgx/640slb), Dachhaube Schlafraum 40x40cm (nicht bei aufstelldach), Lithium-Wohnraumbatterie 100Ah, Lade-Booster, , Dusche, Schwenkbad, Cassetten-Toilette mit elektrischer Spülung
- Artense-Grau Metallic (nur bei Fiat)
- Windschutzscheibe beheizbar
- Heizung Combi D 6E (nur bei Truma)
- Kühlschrank 138l (statt 84l, nicht bei 540 / 600 SLB / Supertwin 600 SPB)
- Zuziehhilfe Schiebetür
- TÜV, Fahrzeugdokumente
- GRP-AKW (Bereitstellungspaket CCN - Frachtkosten + Zulassungsdokumente + Übergabedurchsicht)

ADRIA Twin Edition 640 SLB
Komfortabler Kastenwagen mit Einzelbetten, Automatik, Solaranlage und umfangreicher Editionsausstattung. Außenfarbe Artense-Grau Metallic, Polster Arno.
Aufpreispflichtige Zusatzausstattung ab Werk
• Metallic-Lackierung Artense-Grau• Beheizbare Windschutzscheibe• TRUMA Combi D 6 E Diesel-/Elektroheizung mit integriertem 10-l-Warmwasserboiler• 138-l-Kompressorkühlschrank anstelle des serienmäßigen 84-l-Kühlschranks• Zuziehhilfe für die Schiebetür
Serienausstattung ab Werk
FIAT Ducato mit 118 kW / 160 PS, Automatik und MAXI-Chassis - Fahrer- und Beifahrerairbag - ABS, ASR und ESP - Notbremsassistent - Spurhalteassistent - Aufmerksamkeitsassistent - Verkehrszeichenerkennung - Berganfahrhilfe - Traction+ - Funk-Zentralverriegelung - elektrisch verstellbare und beheizbare Außenspiegel - elektrische Fahrerhausfenster - dreh- und höhenverstellbare Komfort-Fahrerhaussitze mit Armlehnen und Bezügen im Wohnraumdesign - ISOFIX an der Rückbank.
Einzel-Längsbetten im Heck - Möbeldekor Onyx - Polster Arno - festes Panorama-Frontdachfenster - Dachhaube 90 × 60 cm im Wohnraum - Dachhaube 40 × 40 cm im Schlafraum - seitliches Schlafzimmerfenster - Schwenkbad mit Dusche und Kassettentoilette mit elektrischer Spülung - 2-Flammen-Gaskocher - 100-Ah-Lithium-Wohnraumbatterie - Ladebooster - Vorbereitung für Adria MACHbasic - elektrisches Abwasserablassventil.
Details enthaltene Pakete
TWIN EDITION: 160-PS-Motorisierung - Automatik - 3.500-kg-MAXI-Chassis - Paket ALL-IN - LED-Frontscheinwerfer einschließlich LED-Tagfahrlicht - 16"-Bicolor-Leichtmetallfelgen - Lenkrad in Lederoptik - 10"-DAB-Naviceiver mit Multifunktionslenkrad und Rückfahrkamera - Fahrerhaus-Klimaautomatik - digitale Instrumentenanzeige.
Paket ALL-IN: Regen- und Lichtassistent - adaptiver Tempomat - elektrische Handbremse - Radioantenne im rechten Außenspiegel - Nebelscheinwerfer mit Kurvenlicht - lackierter Frontstoßfänger - Faltverdunkelung im Fahrerhaus - Sonnenschutzmarkise - Fliegenschutz an der Schiebetür - Solaranlage - Einstiegsbeleuchtung - Dieselheizung, hier auf TRUMA Combi D 6 E aufgewertet - isolierter und beheizbarer Abwassertank - Federkernmatratzen für die Festbetten - Tisch mit Ausdreherweiterung und Becherhalterung.
Motorisierung 160 Multijet: 2,2-l-FIAT-Dieselmotor - 118 kW / 160 PS - Euro VI - Frontantrieb - Automatikgetriebe.
MAXI-Chassis: Verstärkte Fahrwerksausführung - zulässige Gesamtmasse 3.500 kg.
Technische Daten
• Außenmaße L × B × H: 636 × 205 × 259 cm• Breite inklusive Außenspiegel: 249 cm• Innenhöhe: 190 cm• Radstand: 404 cm• Zulässige Gesamtmasse: 3.500 kg• Laut Modellunterlagen 4 zugelassene Sitzplätze / 2 Schlafplätze• Einzelbetten: 192 × 80–63 cm und 180 × 80–63 cm• Anhängelast bei 3.500 kg MAXI laut Modellunterlagen: bis 3.000 kg; maßgeblich sind die Fahrzeugpapiere• Frischwasser: 90 l, Fahrbefüllung 20 l• Abwasser:

70 l, isoliert und beheizbar• Kühlschrank: 138 l• Warmwasserboiler: 10 l• Dieseltank: 90 l• AdBlue-Tank: 19 l• Gasflaschenkasten: 1 × 11 kg

Irrtümer und Änderungen vorbehalten

Ausstattung

- Abstandstempomat, Lederlenkrad, Rußpartikelfilter, ABS, Zentralverriegelung, Regensensor, Spurhalteassistent, Multifunktionslenkrad, ESP, Servolenkung, Notbremsassistent, Fernlichtassistent
- Markise
- Klimaautomatik, Dieselheizung, Heizung elektrisch
- Warmwasser
- Rückfahrkamera, Radio, DAB Radio, Navigationssystem
- Einparkhilfe hinten, Solaranlage, Lichtsensor

Irrtümer und Änderungen vorbehalten

Bilder














CENTER NORD






CARAVAN CENTER NORD
HARRISLEE | SILBERSTEDT | HEIDE
Mehr als Urlaub.
WERKSTATT-
SERVICE
für Reisemobile & Wohnwagen
Wartung & Inspektion
Elektro & Bordtechnik
Reparatur & Instandsetzung
Zubehör & Nachrüstung
HU / AU & Gasprüfung
Reifen- & Bremsenservice
Dichtigkeitsprüfung
Fahrzeug-aufbereitung
Reisemobile. Wohnwagen. Service. Vermietung.
4 STANDORTE. EINE LEIDENSCHAFT.
KNAUS
WEINSBERG
Hobby
VANTOURER
ADRIA
ETRUSCO
CHAUSSON




FIAT









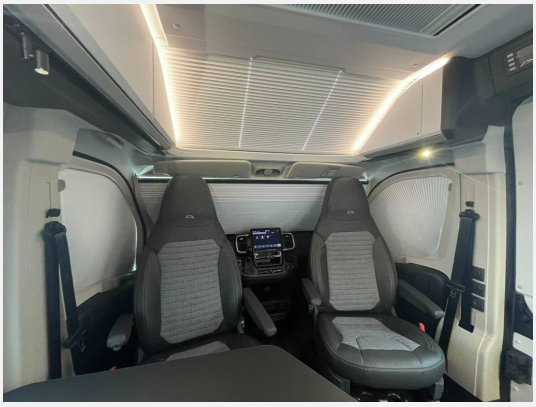

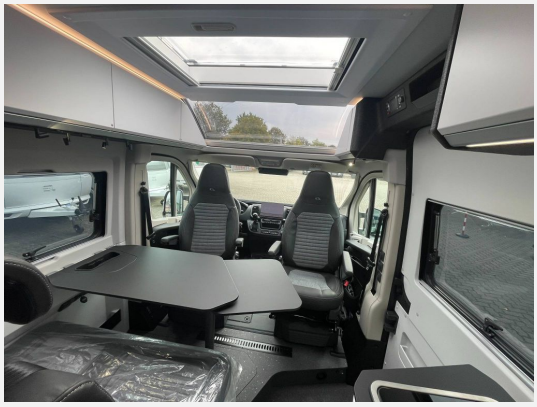



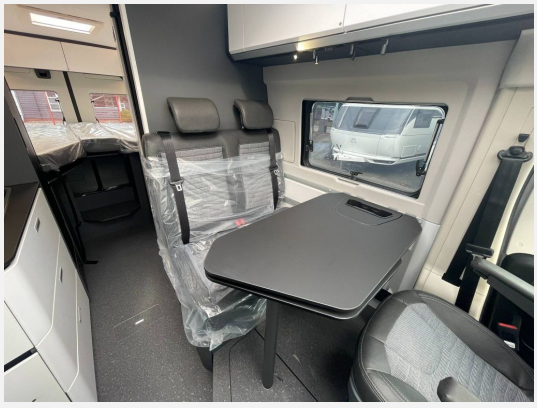





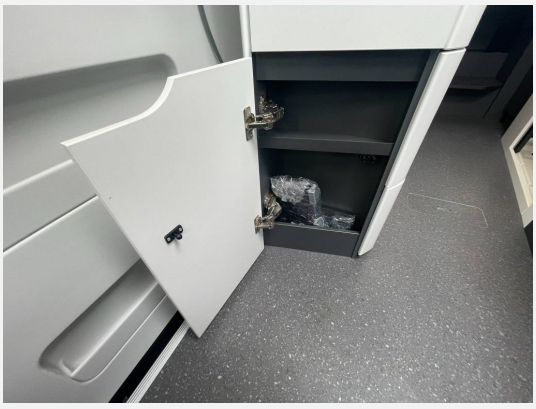







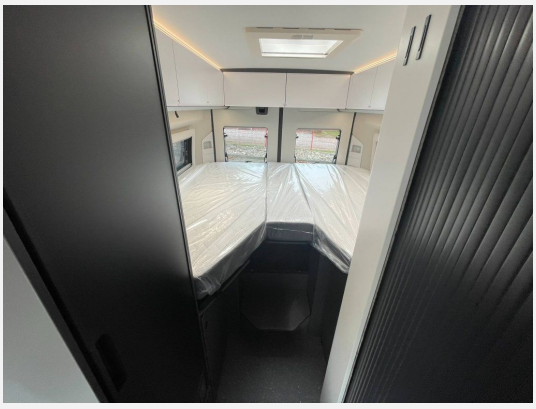



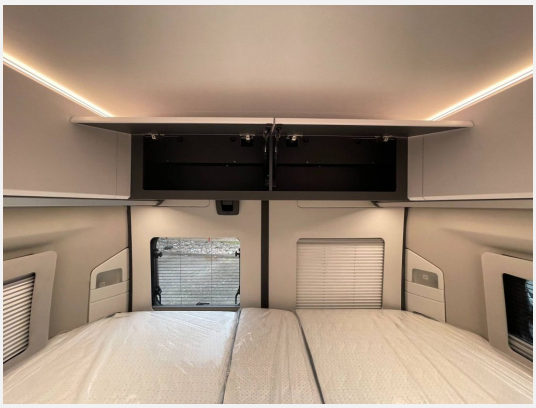

























Verkäufer

Caravan Center Nord GmbH
Verkauf Fahrzeuge
Am Oxer 16
24955 Harrislee

✉ caraworld@caravan-center-nord.dealerdesk.de