gebetsroither
Reisemobile & Wohnwagen

Exposé

Chausson S-Teilintegrierte S697 First Line

62.500,- €

Fahrzeug



Grundriss

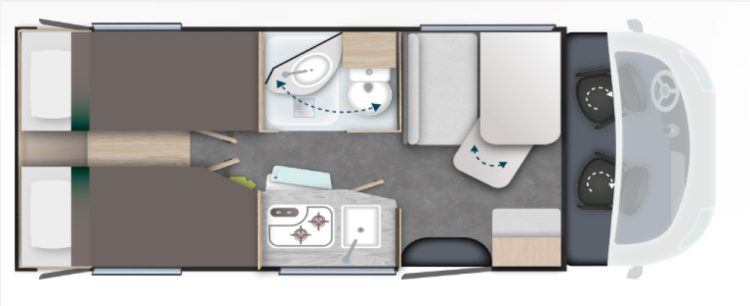

gebetsroither
Reisemobile & Wohnwagen

Technische Daten

Modell-/Baujahr	2022
TÜV	04/2027
TÜV neu	ja
Leistung	96 KW / 131 PS
km Stand	49300 km
Schadstoffklasse/-norm	Euro 6
Basisfahrzeug	Ford
Getriebe	Schaltgetriebe
Antriebsart	Frontantrieb
Anzahl Schlafplätze	2
Gesamtlänge	659 cm
Gesamtbreite	210 cm
Höhe	285 cm
Aufbauart	Teilintegriert
Masse in fahrber. Zustand	2630 kg
techn. zul. Gesamtmasse	3500 kg
Infrastruktur	Küche WC
Liegeflächen	Heck (82x198)
Sitze mit Gurt	4
Kraftstoff	Diesel
Heizung	Diesel Webasto / Warmwasser Gas&Stromboiler
Kühlschrankvolumen	84 l
Vorbesitzer	1
Farbe	weiß
	TÜV neu, Gasprüfung neu, Dichtigkeitsprüfung neu, Inspektion neu
	Seitensitzgruppe
	Einzelbett

gebetsroither
Reisemobile & Wohnwagen

Beschreibung

- die Beklebung kann nach Wunsch gerne entfernt werden!

Finanzierungen gerne auf Anfrage! Irrtümer vorbehalten!

Ausstattung

- Dachlüfter m. Moskitoschutz, Fahrerhausverdunkelung, Markise, Klimaanlage Fahrerhaus manuell, Tempomat mit Geschwindigkeitsbegrenzer, Elektrische Rückspiegel mit Abtau-Automatik
- Solaranlage, TV-Gerät
- Satanlage
- Fahrradträger für 2 Räder, Hohlraumschutz, Nichtraucherfahrzeug

Finanzierungen gerne auf Anfrage! Irrtümer vorbehalten!

Bilder











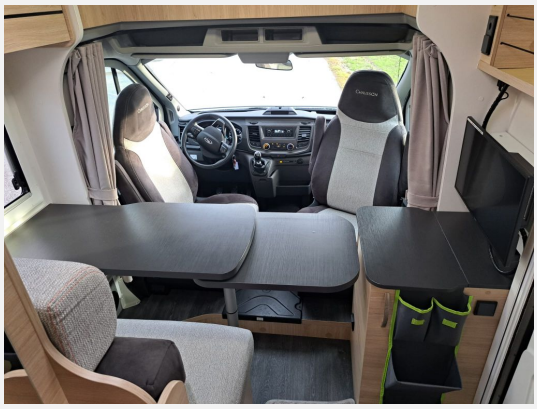













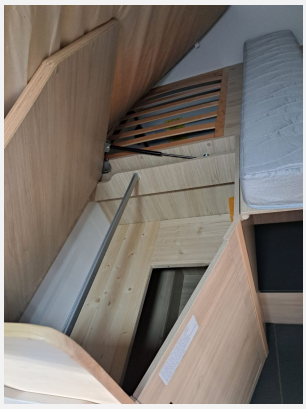

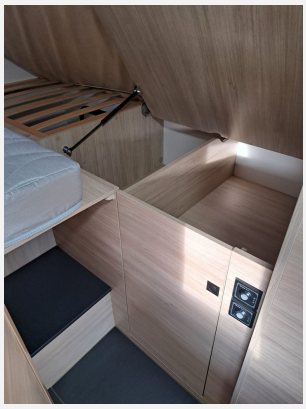



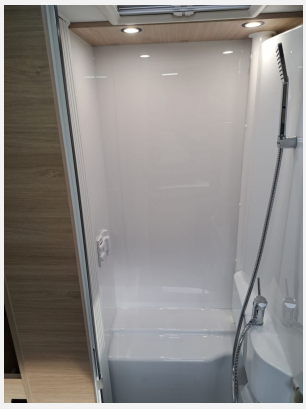



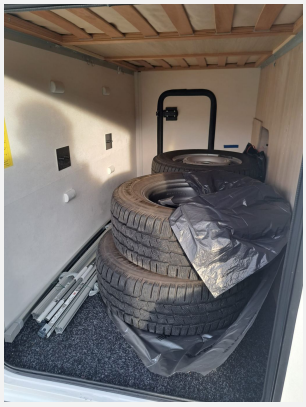

Verkäufer

Gebetsroither Handels GmbH- Standort Liezen
Fahrzeugverkauf
Gebetsroitherweg 1
8940 Weissenbach bei Liezen

☎ 0043 (0) 3612 26300 202

✉ verkauf@gebetsroither.com