Exposé

LMC Tourer A 690 G Verfüg./Sparen Sie 21.699,- €

57.980,- €

MwSt. ausweisbar

Fahrzeug



Technische Daten

Interne ID	LZ 643
Modell-/Baujahr	2026
Erstzulassung	03/2025
Anzahl der Achsen	2
Leistung	103 KW / 140 PS
km Stand	51530 km
Umweltplakette	grün
Schadstoffklasse/-norm	Euro 6e
Basisfahrzeug	FIAT Ducato
Getriebe	Schaltgetriebe
Antriebsart	Frontantrieb
Anzahl Schlafplätze	6
Gesamtlänge	699 cm
Gesamtbreite	232 cm
Höhe	305 cm
Aufbauart	Alkoven
techn. zul. Gesamtmasse	3500 kg
Infrastruktur	Küche WC
Liegeflächen	Alkovenbett (213x140) alternativ (184x143) Heck (208x143-120)
Sitze mit Gurt	6
Kraftstoff	Diesel
Farbe	weiß
	Seitensitzgruppe
	Doppelbett quer

Beschreibung

Interne Nummer bei Rückfragen: LZ 643

Das Fahrzeug verfügt über folgende **Serienausstattung**

Radiovorbereitung mit Lautsprechern, DAB Dachantenne, Radioantenne im Außenspiegel, Sitzkastenverkleidung, Captain Chair, Fahrerhaussitze drehbar, 16“ Stahlfelgen, Außenfarbe icy White, Lackierter Stoßfänger, Pannenset Fix and Go Kit, Cup-holder, Tempomat, Dachhaube im Alkoven, Klimaanlage Fahrerhaus manuell, Fahrer-/Beifahrerairbag, Truma Heizung Combi 6D (Diesel), Sitzgruppenverlängerung inkl. Tischverlängerung, Bettenumbau Sitzgruppe, 2 Beckengurte entgegen Fahrtrichtung, Vorbereitung für 2. Aufbaubatterie, Vorbereitung Rückfahrkamera inkl. Rückfahrkamera, Dachhaube Sitzgruppe, Vorbereitung SAT und Klima, 230V Steckdose in Heckgarage, Garagen Nutzlast 250 kg, GFK Seitenwände, Boden, Dach und Heckwand inkl. 12 Jahren Dichtigkeitsgarantie, Polsterstoff aus recyceltem PET und vielem mehr*

zusätzlich verfügt das Fahrzeug über folgende **Sonderausstattung:**

- **Fiat Ducato 140 PS**
- **Tourer A Basis** (Multifunktionslenkrad mit Bedienelement, Lenkrad und Schaltknauf in Lederausführung, Fliegenschutztür, Dachhaube 70x50, Markise 4,5 m, 4er Fahrradträger, Isofix, Abwassertank isoliert, Alkovenfenster Beifahrerseite, 2. Garagentür)
- **100WP Solar-Anlage mit Anschluss Starterbatterie**
- **Vollautomatische Sat-Ablage & 22“ TV**
- **Navigationssystem mit Rückfahrkamera**
- Fracht und Zulassungsdokumente*

*Irrtümer vorbehalten

Listenpreis: 79.679,- €

Ihre Ersparnis: 21.699,- €

Alle gemachten Angaben im Inserat dienen lediglich der allgemeinen Beschreibung des Fahrzeugs und sind keine zugesicherte Eigenschaft. Alle Maß- u. Gewichtsangaben wurden aus den Fahrzeugunterlagen entnommen.

Sollten Sie noch Fragen haben oder weitere Bilder zur Ansicht wünschen, können Sie sich gern per Telefon oder per Email bei uns melden. Wir freuen uns Sie schon bald als Kunden bei uns begrüßen zu dürfen.

Irrtümer und Änderungen vorbehalten

Ausstattung

- ABS, Airbag Beifahrer, Airbag Fahrer, ASR, Außenspiegel beheizbar, Außenspiegel elektrisch, Beifahrersitz drehbar, ESP, ESP inkl. Hill-Holder, Elektr. Fensterheber, Zentralverriegelung, Wegfahrsperre, Tempomat, Rußpartikelfilter, Pilotensitze, Servolenkung, Multifunktionslenkrad, Lederlenkrad
- 2. Garagentür, Außenstauraumklappe, Ausstellfenster, Vorzeltleuchte, Verdunkelungs- und Fliegenschutzrollos, Markise, Hebe-Kippfenster, Heckgarage, GFK-Aufbauwände, GFK-Dach, Fahrradträger für 4 Räder
- LED-Beleuchtung
- Klimaanlage, Klimaanlage FH manuell, Dieselheizung
- Kühlschrank mit Frostfach, 2-Flammkocher, Kompressor-Kühlschrank
- Dusche, Cassetten-Toilette, Warmwasser, Frischwassertank
- TV, TV-Halter, Bluetooth Fahrerhaus, Apple CarPlay, Android Auto, Radio/Tuner, DAB Radio, Navigationssystem, SAT-Anlage, SAT-Anlage automatisch, TV-Halter schwenkbar, Rückfahrkamera
- Isofix, Scheckheft gepflegt, Nichtraucherfahrzeug

Irrtümer und Änderungen vorbehalten

Bilder





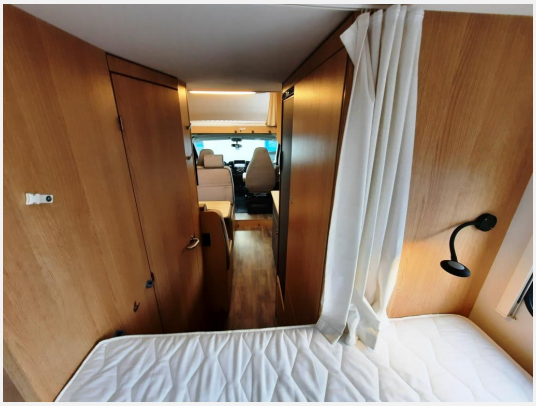

























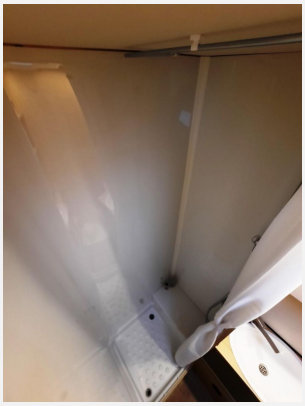



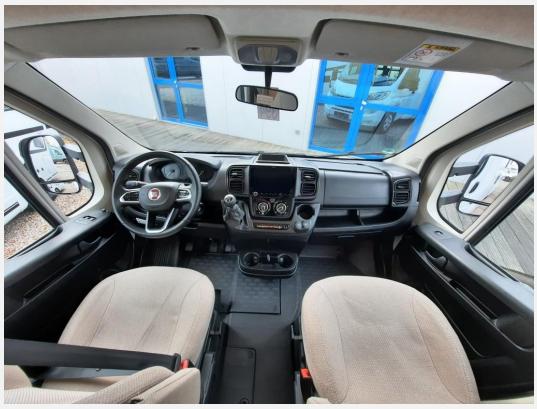



Verkäufer

Freizeit-Center Albrecht GmbH & Co. KG
Herr Marcel Albrecht
Porschestraße 15
21423 Winsen (Luhe)

✉ info@freizeit-mobil-erleben.de