Exposé

Adria Adora 613 UT gut gepflegt

33.000,- €

Fahrzeug



Grundriss



Technische Daten

Anzahl Schlafplätze	4
Gesamtlänge	822 cm
Gesamtbreite	246 cm
Höhe	260 cm
techn. zul. Gesamtmasse	2000 kg
Infrastruktur	WC Küche
	Rundsitzgruppe
	Einzelbett, Doppelbett quer

Beschreibung

Adria Adora 613 UT — Einzellängsbetten — Mover — Autark — Markise

Zum Verkauf steht ein komfortabel ausgestatteter Adria Adora 613 UT, Erstzulassung Juli 2019, mit umfangreicher Sonderausstattung und professionell umgestaltetem Innenraum.

Eine Besonderheit sind die professionell eingebauten Einzellängsbetten (jeweils 190 × 90 cm), die das ursprüngliche Queensbett ersetzen. Unter den Betten wurden zusätzliche, maßgefertigte Staufächer mit praktischen Auszügen eingebaut.

Auch die vordere U-Sitzgruppe wurde durch den Einbau zusätzlicher Schubladen und Schubkästen aufgewertet. Dadurch bietet der Wohnwagen besonders viel komfortabel zugänglichen Stauraum.

Der Wohnwagen verfügt über insgesamt vier Schlafplätze, einschließlich der zur Schlafgelegenheit umbaubaren U-Sitzgruppe.

Der Wohnwagen wurde nur von einem älteren Ehepaar genutzt, Innenraum fast wie neu.

Fahrzeugdaten:
Hersteller / Modell: Adria Adora 613 UT
Erstzulassung: Juli 2019
Zulässiges Gesamtgewicht: 2.000 kg
Angegebenes Leergewicht: 1.640 kg
Gesamtlänge inkl. Deichsel: 8,22 m
Außenbreite: 2,46 m
Außenhöhe: 2,60 m
TÜV: bis August 2027
100-km/h-Zulassung: vorhanden
Schlafplätze: 4 Personen
Letzte Dichtigkeitsprüfung: Oktober 2026

Professionelle Innenumbauten:
- Umbau des ursprünglichen Queensbett zu zwei komfortablen Einzellängsbetten
Liegefläche je Bett: 190 × 90 cm

- Maßgefertigte Staufächer mit Auszügen unter dem Längsbett Fahrtrichtung links

- Zusätzliche Schubladen und Schubkästen unter der vorderen U-Sitzgruppe

- Optimierte Stauraumnutzung und komfortabler Zugriff auf die Staufächer

Weitere Ausstattung und Komfort:

- Großzügige U-Sitzgruppe, umbaubar zur Schlafgelegenheit
- Heckbad
- Truma-Heizung
- Zwei separate Boiler (Elektroboiler und Gasboiler)
- Elektrische Rangierhilfe (Mover)
- Omnistor-Dachmarkise 4m
- Fahrradträger auf der Deichsel für zwei E-Bikes
- SAT-Anschluss und Fernseher
- Zusätzliches Staukastensystem
- Doppelstützrad
- Fiamma Security 46 Einstiegs- und Sicherheitshandgriff

Autarkiepaket:
Der Wohnwagen verfügt über ein Autarkiepaket, das die Nutzung wichtiger elektrischer Funktionen auch ohne direkten Landstromanschluss ermöglicht.
- 12-V-Bordbatterie

- Integriertes Ladegerät / Elektroblock (EBL) zum Laden bei Landstromanschluss
- Ladebooster zum Laden der Bordbatterie während der Fahrt über das Zugfahrzeug
- Autarke 12-V-Versorgung für Innenbeleuchtung, USB-Anschlüsse, Heizungssteuerung und Toilettenspülung

Zustand und Unterbringung:

Der Wohnwagen befindet sich in einem gepflegten Zustand mit leichten, altersüblichen Gebrauchsspuren.

Die Außenflächen wurden vor dem Verkauf nochmals professionell aufbereitet.

Die letzte Dichtigkeitsprüfung erfolgte im Oktober 2026.

Der Wohnwagen wurde auf einem überdachten Stellplatz in Großengstingen untergestellt.

Der überdachte Stellplatz kann bei Interesse und entsprechender Vereinbarung übernommen werden.

Besichtigung und Kontakt

Standort: 72829 Großengstingen

Eine Besichtigung ist nach vorheriger Terminvereinbarung gerne möglich.

Bei Interesse oder weiteren Fragen freuen wir uns über eine Nachricht.

Privatverkauf: Der Verkauf erfolgt unter Ausschluss der Sachmängelhaftung. Dieser Ausschluss gilt nicht bei arglistig verschwiegenen Mängeln, einer übernommenen Beschaffenheitsgarantie oder bei gesetzlich zwingender Haftung, insbesondere für vorsätzliche oder grob fahrlässige Pflichtverletzungen sowie Schäden an Leben, Körper oder Gesundheit.

Ausstattung

- Frosterfach Maxi, Kühlschrank über 110 l
- elektr. Rangierhilfe
- AES-Kühlschrank
- Warmwasser, Warmwasserboiler

Bilder















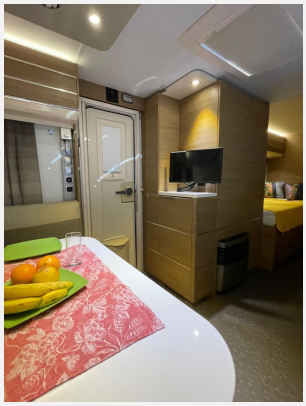

Verkäufer