Exposé

La Strada Avanti XL Zahnriemen neu, AHK, Solar, Li

32.800,- €

Fahrzeug



Grundriss



Technische Daten

Modell-/Baujahr	2015, 2015
Gasprüfung	03/2028
Leistung	109 KW / 148 PS
km Stand	150000 km
Umweltplakette	grün
Basisfahrzeug	Fiat
Getriebe	Schaltgetriebe
Anzahl Schlafplätze	2
Gesamtlänge	599 cm
Gesamtbreite	205 cm
Höhe	289 cm
Aufbauart	Campervan
techn. zul. Gesamtmasse	3500 kg
Zuladung	700750 kg
Infrastruktur	WC Küche
Kraftstoff	Diesel
	Mittelsitzgruppe
	Doppelbett quer

Beschreibung

Zum Verkauf steht ein gepflegtes Nichtraucherfahrzeug, La Strada Avanti XL aus Erstbesitz unfallfrei.
Der Kastenwagen bietet eine umfangreiche Ausstattung für komfortables, unabhängiges Reisen.
Zahnriemen Wasserpumpe und Glühkerzen Nov.2026
148 PS 6-Gang
Klimaanlage
AHK
120 Ltr./Kraftstofftank
Tüv und Gasprüfung bis 3/28
Gas Mono Control CS mit Crashsensor neu 2024
Hohlraumversiegelung, Unterbodenschutz incl. Radkasten-Innenverkleidungen 2015
Kuhn Hinterachsfedern 2025 (Auflastung auf 3,8 to. möglich)
Tempomat
Tagfahrlicht
Abblendlicht Osram Night Breaker
Nebelscheinwerfer
Multifunktions Lederlenkrad
Car Play
Wlan-Router Caratec für 2 Sim Karten
Subwoofer+Verstärker
Solaranlage
Li.-Ionen Batt. neu 2024
Kompressorkühlschrank neu 2024
Außenmarkise
Fahrradträger
Doppelter beheizbarer Boden
Teppichboden zum reinlegen/nie benutzt
viele Staufächer
Froli-Bettsystem
Matratzen neuwertig
Außengasanschluß
Außendusche in Hecktür re.
Allwetterbereifung +Ersatzrad
Einbruchschutz (HEO-Safe)
Fahrzeug wird noch gefahren...

Ausstattung

- Frosterfach klein, Kühlschrank bis 110 l
- ABS, Anhängerkupplung, ESP, Multifunktionslenkrad, Zentralverriegelung, ESP inkl. Hill-Holder, Regensensor
- Doppelboden
- Klimaanlage, Warmwasserheizung
- Warmwasserboiler, Warmwasser
- Bluetooth Fahrerhaus, DAB Radio
- Isofix

Bilder





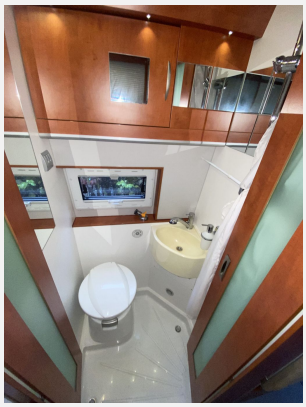











Verkäufer