Exposé

# Eura Mobil Profila T 660 EB SEHR GEPFLEGT

**73.500,- €**

Fahrzeug

## Grundriss

## Technische Daten

| | |
|---|---|
| **Modell-/Baujahr** | 2021, 2021 |
| **Gasprüfung** | 09/2025 |
| **Leistung** | 118 KW / 160 PS |
| **km Stand** | 48500 km |
| **Umweltplakette** | grün |
| **Basisfahrzeug** | Fiat |
| **Getriebe** | Automatik |
| **Anzahl Schlafplätze** | 4 |
| **Gesamtlänge** | 699 cm |
| **Gesamtbreite** | 233 cm |
| **Höhe** | 286 cm |
| **Aufbauart** | Teilintegriert |
| **techn. zul. Gesamtmasse** | 4600 kg |
| **Zuladung** | 0.12 kg |
| **Infrastruktur** | WC<br>Küche |
| **Kraftstoff** | Diesel |
| | L-Sitzgruppe |
| | Einzelbett |

## Beschreibung

**SEHR GEPFLEGTES WOHNMOBIL aus gesundheitlichen Gründen abzugeben. KEIN NOTVERKAUF !!**

**NICHTRAUCHER + TIERFREI !!**

**Der Eura Mobil Profila PT 660 EB bietet einen winterfesten, beheizter Doppelboden, große Stauräume durch Garagenabsenkung, isolierte und beheizte Wassertanks, elektrische Abwassertankentleerung und grundrissabhängiges Isofix für komfortables und sicheres Reisen.**

**-MONDIAL-Paket Profila T Fiat**

**-MONDIAL-Plus-Paket Profila T**

**MONDIAL und MONDIAL PLUS ca. 8.500,00 im ursprüngl. Gesamtpreis von 92.500 € enthalten:**

**(Klimaautomatik, ZENEC 7" Naviceiver mit Rückfahrkamera, Fahrerhausteppich, Multifunktionssteckdose (außen), Außendusche (kalt/warm), Gas-Außensteckdose auf Beifahrerseite, Heizung Combi 6 E, Wireless Phone Charger, Tempomat >30 km/h, Captain-Chair-Sitze, Traction Plus inkl. Hill-Descent-Control, Lenkradbedienelemente, Stoßfänger lackiert in Wagenfarbe, Nebelscheinwerfer inkl. Kurvenlicht, schwarzes Skid-+ Plate, 16 Alufelgen, Fahrgestell MAXI, Lederlenkrad und Schaltknauf in Leder, 90Ltr. Tank 7" ZENEC-DAB+ Radio mit Rückfahrkamera + 2. Kamera nach hinten, Aufbautür mit 2-Punktverriegelung + Zentralverriegelung, Dach - Panorama Glasdach Sun Roof isoliert, manuelles Verdunkelungs-System für Fahrerhaus, Mückengittertür, Vorverkabelung für Solaranlage, Dachhaube Heki, 142 Ltr. Absorberkühlschrank, Radiovorbereitung inkl. DAB+,Zusatzbett f. für 2 Personen Umbau der Sitzgruppe, Abwassertank isoliert und beheizt.**

**Zusatzbett für zwei Personen (Umbau Sitzgruppe)**

**ab Werk Aufpreis 9.200,00**

**Zzgl. nachträgliche Einbauten:**

**-LINNEPE Luftfederung 8", hinten mit Einbau + TÜV 2.150,00**

**-LINNEPE verstärkte Federn vorn mit Einbau + TÜV 950,00**

**-CARATEC SAT-Anlage-Antenne CASAT600D (60cm), auto. SAT-Finder + 32" LED SMART TV mit webOS, incl. Montage 3.500,00**

**-GAS-Aussenanschluß + TV-Aussenanschluß 500,00**

**-Truma DuoControl CS Gasdruckregler für den Zweiflaschen-Betrieb Horizontal 300,00**

**-SOLAR-Panele á 115 Wp auf dem Dach + Solarregler mit Einbau**

**zzgl.2. Wohnmobilaufbau-Batterie/AGM EXID ES900 80AH 600,00**

**-AHK SAWIKO mit Einbau und ABE 2.150,00**

**-SAWIKO VELO III -klappbar, - 2 Fahrräder oder 2 E-Bikes, mitAnbau 1.150,00**

**-CERAMIK-Versiegelung -aussen- 1.800,00**

**-MAXXAIR MaxxFan Deluxe Dachlüfter transparent-incl. Einbau 600,00**

**-REGAL-SYSTEM SORAN mit 6 Boxen +Rückwand mit Einbau 800,00**

**-Hindermann Fußraum-Isolierung für Fiat Ducato ab Baujahr 2014, Wannenform 130,00**

**-FRONTSCHEIBENISOLIERUNG 100,00**

**-THITRONIK-WIPRO III Alamanlage mit Fernbedienung/Zündschlüssel m. Einbau 600,00**

**-THITRONIK 7 Funk-Magnetkontakte Typ 868 – á 60.0 € mit Einbau. 500,00**

**-EINBRUCHSCHUTZ -Bleche für Fahrertür-/Beifahrertür, mit Einbau 100,00**

**-WECHSELRICHTER max 3000W / Dauerbetrieb 1500W reine Sinuswelle 300,00**

**-OSRAM-LED-Birnen für Abblendlicht 100,00**

**-ABUS-SCHLOSS und Kabel für Fahrräder auf Träger 100,00**

**-Tresor 100,00**

**Gesamtpreis für eingebautes Zubehör 17.200,00**

**Gesamtneupreis des Fahrzeugs war ca. 110.000,00 € incl. div. kleinere, nicht aufgeführter Zubehörteile.**

## Ausstattung

- Pakete (Kühlschrank über 110 l, Frosterfach Maxi)
- ABS, Anhängerkupplung, ESP, Multifunktionslenkrad, Zentralverriegelung, ESP inkl. Hill-Holder, Kurbelstützen, Regensensor
- Doppelboden, Heckgarage
- AES-Kühlschrank
- Warmwasserboiler, Warmwasser
- Bluetooth Fahrerhaus, DAB Radio
- Isofix

## Bilder

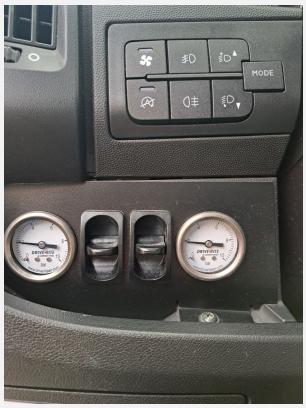

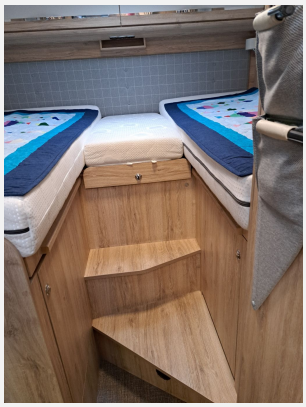

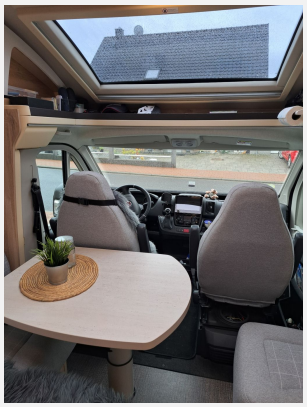

## Verkäufer