Exposé

Hobby Excellent 460 UFe Nr. 33 - franz. Bett

8.950,- €

Differenzbesteuerung gemäß §25a

Fahrzeug

Technische Daten

Erstzulassung	27.04.2001
Anzahl Schlafplätze	4
Gesamtlänge	657 cm
Gesamtbreite	233 cm
Höhe	263 cm
Innenhöhe	192 cm
Aufbaulänge	510 cm
Leergewicht	966 kg
techn. zul. Gesamtmasse	1350 kg
Zuladung	384 kg
Infrastruktur	Küche WC
Liegeflächen	Bug (200 x 140/110) Heck (210 x 142/132)
	Rundsitzgruppe
	Doppel-/franz. Bett

Beschreibung

Wir haben ständig über 150 gebrauchte Fahrzeuge, hier sehen Sie nur einen kleinen Ausschnitt und auch nicht alle Fotos und Informationen.

!!! Bitte besuchen Sie unsere Seite www.stoebis.de denn nur dort sehen Sie alle 36 Fotos dieses Fahrzeuges und über 150 weitere Fahrzeuge !!!

Sommer-Öffnungszeiten (01.04. - 31.10.)

Montag - Freitag: 9.00 - 13.00 Uhr und 13.30 - 18.00 Uhr
1. und 3. Samstag im Monat: 9.00 - 14.00 Uhr

Winter-Öffnungszeiten (01.11. - 31.03.)

Montag - Freitag: 9.00 - 13.00 Uhr und 13.30 - 17.00 Uhr
1. und 3. Samstag im Monat: 9.00 - 14.00 Uhr
An Sonn- und Feiertagen Schautag von 10.00 - 18.00 Uhr, das Gelände ist geöffnet, aber es sind keine Innenbesichtigungen möglich.
Hier habe ich für Sie ein gepflegtes Fahrzeug mit franz. Bett, vielen Staufächern und Platz für bis zu 4 Personen. Ich benote den Pflegezustand mit einer 2 (+).
Im Bug finden Sie den Schlafbereich mit einem franz. Bett, sowie das WC mit Cassettentoilette und Dusche und das separate Waschbecken. Im Anschluß daran finden Sie den geräumigen Kleiderschrank und die Heizung. Gegenüber befindet sich die Küchenzeile mit Kühlschrank und Kocher. Im Heck sehen Sie eine gemütliche Rundsitzgruppe, die Sie bei Bedarf zu einem weiteren Bett umbauen können.
Eine aufwändige Tüv-Abnahme mit Gasprüfung bekommen Sie für 250 €.
Gesamtpreis: 9200 €

Eine 100 km/h Zulassung gibts gegen einen kleinen Aufpreis dazu.

Gerne nehmen wir Ihren Gebrauchten Inzahlung und bieten Ihnen eine Finanzierung auch ohne Anzahlung an. Sie finden dieses Angebot auch unter www.stoebis.de. Änderungen, Irrtümer und Zwischenverkauf vorbehalten! Alle Angaben sind unverbindlich. Da trotz Kontrollen eine Abweichung des Fahrzeuges (z.B. technische Daten, Ausstattung, Material und äußeres Erscheinungsbild) von der Beschreibung nicht ausgeschlossen werden kann, weisen wir darauf hin, dass Gegenstand eines zustande kommenden Vertrages ausschließlich das Kraftfahrzeug in seinem tatsächlichen Zustand sein wird. Diese Anzeige ist kein Bestandteil einer verbindlichen Bestellung.

Irrtümer und Änderungen vorbehalten

Ausstattung

- Antischlingerkupplung, Antischlingerkupplung Winterhoff, Deichselabdeckung, Ersatzrad, Ersatzradhalter im Gaskasten, Stoßdämpfer
- Ausstellfenster rundum, Außenstaumraumklappe, Dachreling mit Leiter, Fahrradträger für 2 Räder, Heki, Vorzeltleuchte
- Federkernmatratze, Festbett, Insektenschutztür 1/2, Lattenrost
- Gasheizung, Umluftanlage 12 V
- 3-Flammkocher, Apothekerauszug, Kühlschrank mit Frostfach
- Cassetten-Toilette, Warmwasser
- Gasflaschenkasten für 2x11 kg
- Außensteckdose, Spannungswandler, Vorzeltsteckdose 230 V

Irrtümer und Änderungen vorbehalten

Bilder

ANGEBOT
Ständig über 150 gebrauchte
Fahrzeuge finden Sie auf
www.stoebis.de

ANGEBOT
Hobby
Ständig über 150 gebrauchte
Fahrzeuge finden Sie auf
www.stoebis.de

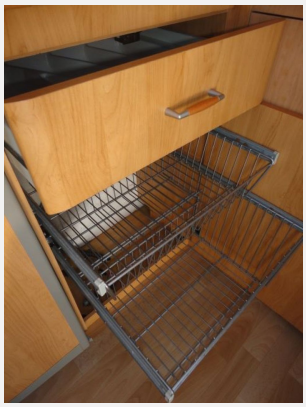

HOBBY
Test
12V
12V
12V
THERME

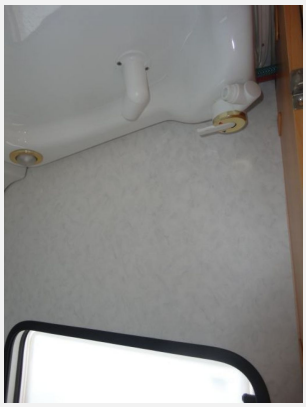

Hobby Excellent Easy

HOBBY

Excellent Easy

THETFORD
CASSETTE C2/C4

Verkäufer

Wohnwagen Stöbis
Herr Markus Stöbis
Auf den Kreuzen 23
32825 Blomberg

☎ 05235-99100

FAX 05235-99102

markus.stoebis@t-online.de